



RELATÓRIO FOTOGRÁFICO

Entidade Conveniada: **MUNICÍPIO DE SÃO JOÃO DA PONTE.**

Objeto: Reforma da praça da comunidade de Bom Jardim.

Etapa: [1] Levantamento de área para definição de projeto.

Figura 1 Distância até São João da Ponte.....	2
Figura 2 Vista aérea.....	2
Figura 3 Vista isométrica 1.....	3
Figura 4 Vista do meio da praça.....	3
Figura 5 Vista isométrica2.....	4
Figura 6 Vista a partir da rua paralela.....	4
Figura 7 Vista para o final da praça.....	5
Figura 8 Vista aérea da Praça.....	5

plind



Figura 1 Distância até São João da Ponte.

Fonte:

(<https://www.google.com.br/maps/dir/S%C3%A3o+Jo%C3%A3o+da+Ponte/Bom+Jardim,+Montes+Claros+-+MG/@-16.013489,-43.8832087,38852m/>)

Acesso em: 24/03/2020.

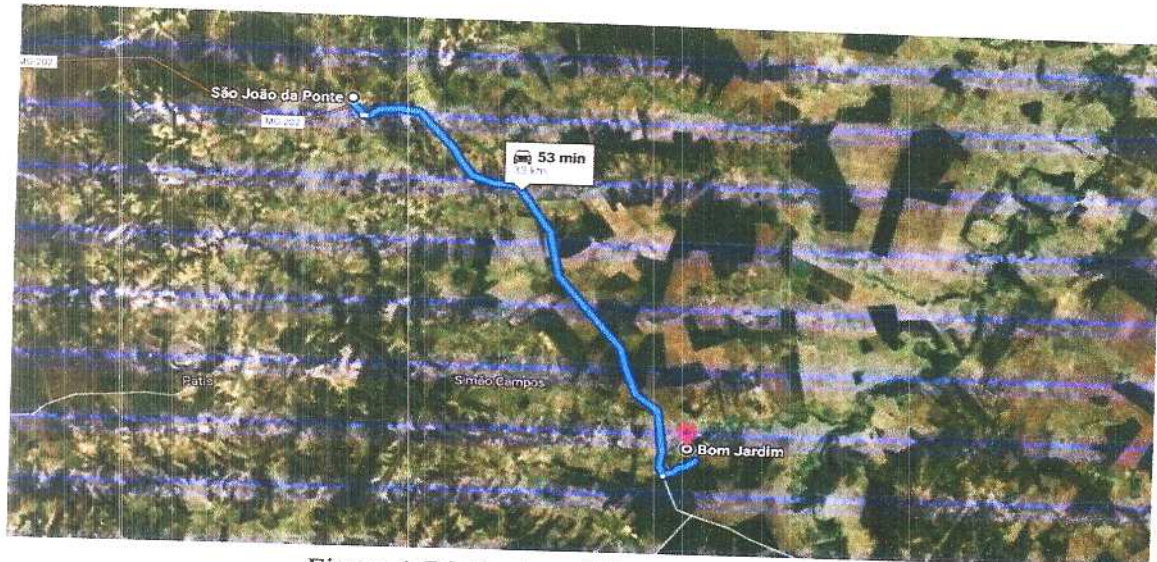

Figura 2 Vista aérea

Fonte:

(<https://www.google.com.br/maps/dir/S%C3%A3o+Jo%C3%A3o+da+Ponte/Bom+Jardim,+Montes+Claros+-+MG/@-16.013489,-43.8832087,38852m/>)

Acesso em: 24/03/2020.

plina



Figura 3 Vista isométrica 1.
Fonte: Acervo pessoal
Acesso em: 24/03/2020.



Figura 4 Vista do meio da praça.
Fonte: Acervo pessoal
Acesso em: 24/03/2020.

flora



Figura 5 Vista isométrica2.
Fonte: Acervo pessoal
Acesso em: 24/03/2020.



Figura 6 Vista a partir da rua paralela.
Fonte: Acervo pessoal
Acesso em: 24/03/2020.

plima



Figura 7 Vista para o final da praça.

Fonte: Acervo pessoal
Acesso em: 24/03/2020.



Figura 8 Vista aérea da Praça

Fonte: Acervo pessoal
Acesso em: 24/03/2020.

planta



São João da Ponte/MG, 23 Março de 2020.

Flávia

Flávia Lima
Arquiteta e Urbanista
CAU n° 154543-4

FLÁVIA ARIANE LIMA
Arquiteta e Urbanista
CAU-MG 154543.4
Assinatura do responsável

Flávia